

Situation Gestaltungsplan

- | Rechtsverbindlicher Inhalt | Orientierender Inhalt |
|--|-----------------------------------|
| Geltungsbereich Gestaltungsplan | Gebäude bestehend |
| Baubereiche Hochbauten B-1 B-2 B-3 | Baulinie 10.0m |
| Baubereiche Hochbauten B-4 B-5 B-6 | Strassenabstand 4.0m |
| Bestehende Bauten Bestandsgarantie | Waldabstand 6.0m |
| Höhenkonten in m.ü.M. | Waldabstand 20.0m |
| Grünzone | Waldabstand 15.0m |
| Grünfläche Umgebung | Gewässerabstandslinie |
| Hecke | Versickerungs- und Retentionsraum |
| Bepflanzung (Lage schematisch) | Gasleitung bestehend |
| Erschliessungsflächen | Sockelkoten orientierend |
| Parkplatzflächen | Wald |
| Zu- und Wegfahrt (Lage schematisch) | Gewässer |

Gemeinde Schötz Kanton Luzern

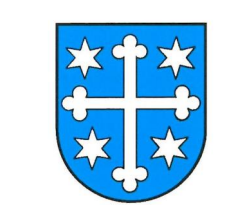

Gestaltungsplan Gläng Schötz

Parz. Nr. 298 | 299 | 300 | 305 | 306 | 672 | 1250 | 1221

Grundeigentümer Parzelle Nr. 298 | 305 | 306

Ort, Datum

RENGGLI AG Schötz, Gläng 16, 6247 Schötz

Grundeigentümer Parzelle Nr. 299 | 1221

Ort, Datum

Helene Visarico & David Renggli, Escherweg 4, 8304 Wallisellen

Grundeigentümer Parzelle Nr. 1250

Ort, Datum

Antoinette Renggli-Kronenberg & Beat Renggli, Gläng 1, 6247 Schötz

Grundeigentümer Parzelle Nr. 300

Ort, Datum

Julia + Bruno Wicki, Feldstrasse 7, 6252 Dagmersellen

Grundeigentümer Parzelle Nr. 672

Ort, Datum

Christa Stöckli-Feldler & Tony Stöckli, Gläng 4, 6247 Schötz

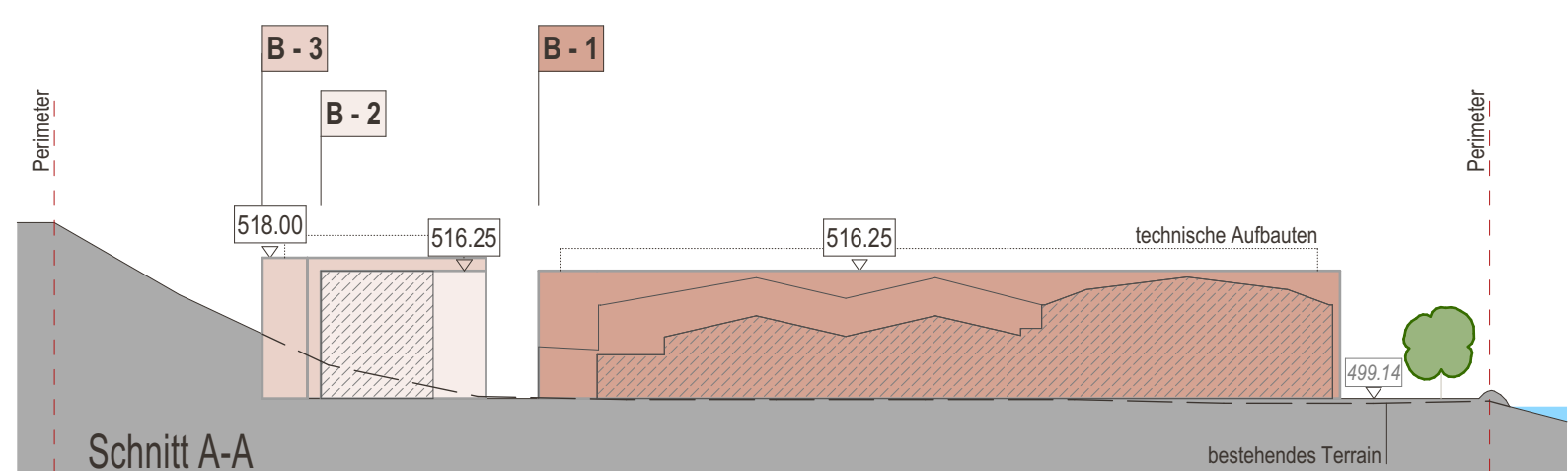

Schnitt A-A

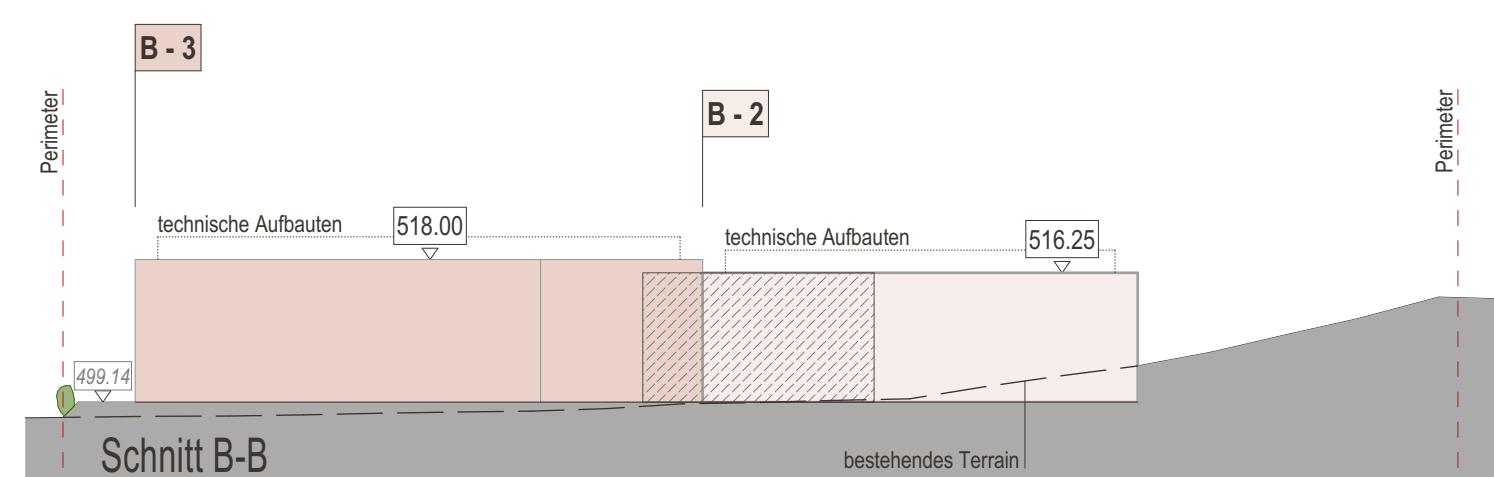

Schnitt B-B

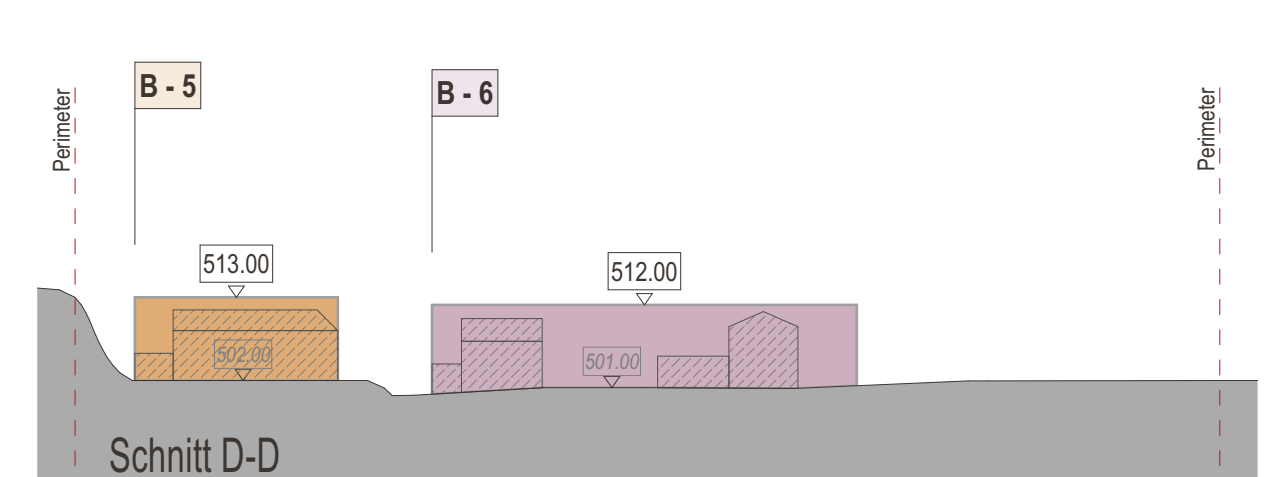

Schnitt D-D

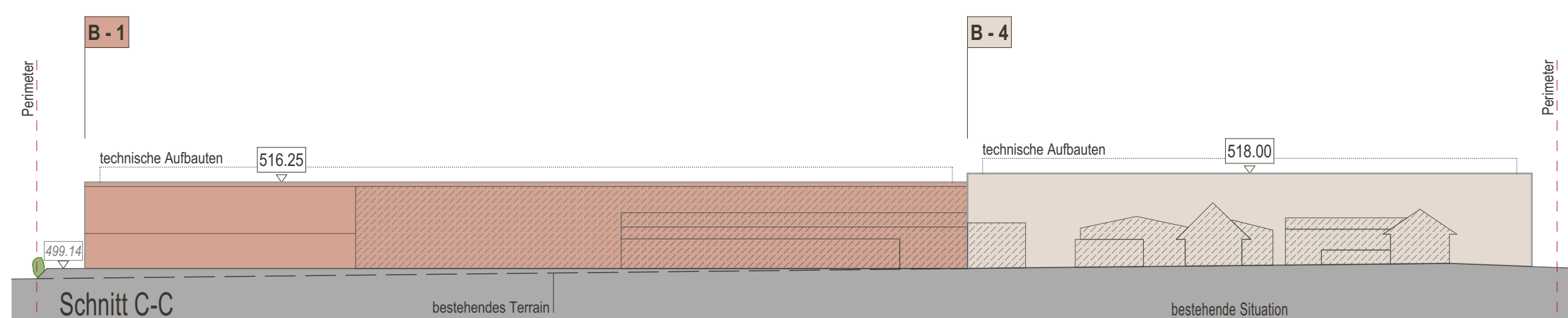

Schnitt C-C

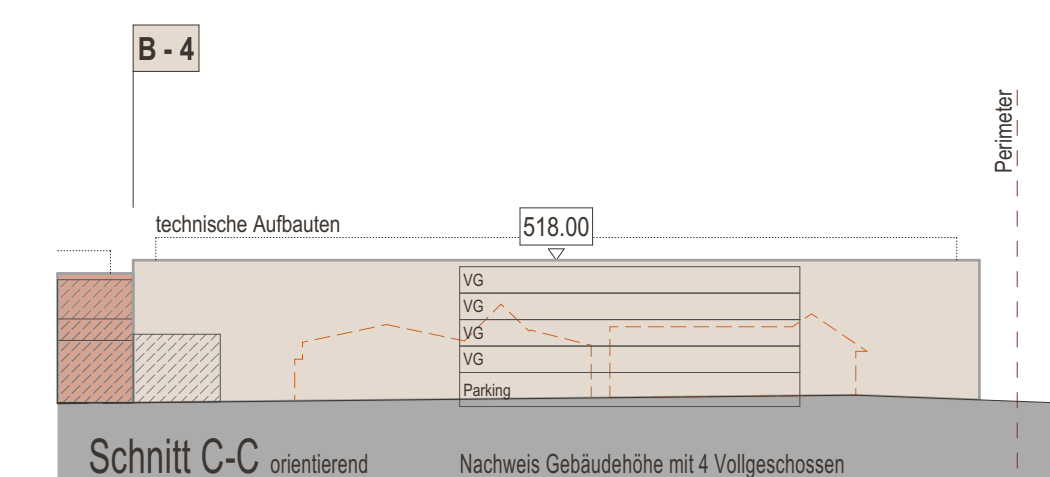

Schnitt C-C orientierend

Vom Gemeinderat beschlossen am

Die Gemeindepräsidentin Der Gemeindevorsteher

Regula Löttscher-Walther Reto Helfenstein

Planformat 84 / 45 Massstab 1:1000
Gezeichnet am 19.06.2023 | sw Revidiert am

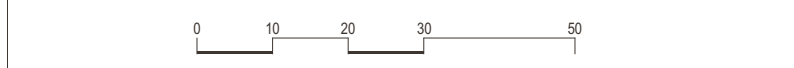

z

RENGGLI St. Georgstrasse 2
6210 Sursee

HOLZBAU WEISE +41 41 925 25 25
mail@renggli.swiss